

MONTHLY MEMBERSHIP PROGRESS REPORT

UBICACIÓN COLOMBIA

District F 4

Results as of: 6/30/2023

| Clubes | | | |
|-------------------------|-----------------------|---------------|----------------------|
| RESULTADOS DE 2022-2023 | | | |
| TRIMESTRE | META DE CLUBES NUEVOS | NUEVOS CLUBES | CLUBES DADOS DE BAJA |
| JUL/AGO/SEP | 0 | 0 | 0 |
| OCT/NOV/DIC | 1 | 0 | 1 |
| ENE/FEB/MAR | 1 | 0 | 0 |
| ABR/MAYO/JUN | 2 | 0 | 1 |

| socios | | | |
|-------------------------|--------------------------------|--------------------------|---|
| RESULTADOS DE 2022-2023 | | | |
| TRIMESTRE | META DE AUMENTO NETO DE SOCIOS | AUMENTO ACTUAL DE SOCIOS | Nº REAL DE SOCIOS DADOS DE BAJA (incluidos traslados) |
| JUL/AGO/SEP | 25 | 24 | 3 |
| OCT/NOV/DIC | 25 | 26 | 96 |
| ENE/FEB/MAR | 25 | 10 | 15 |
| ABR/MAYO/JUN | 25 | 58 | 79 |

METAS Y CIFRA ACUMULATIVA DE CLUBES NUEVOS

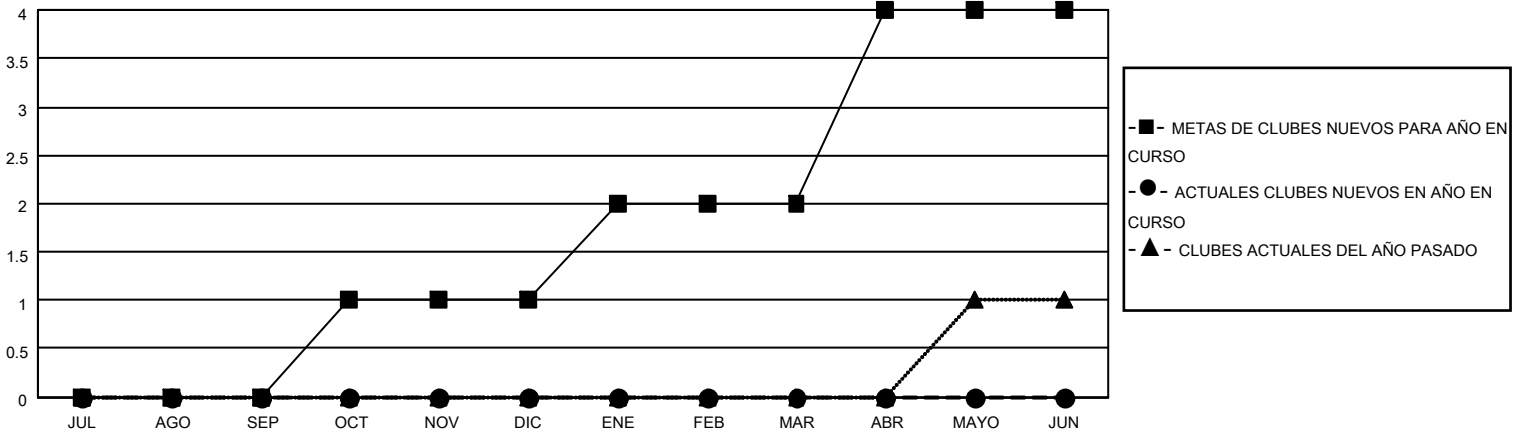

METAS Y CIFRA ACUMULATIVA DE SOCIOS

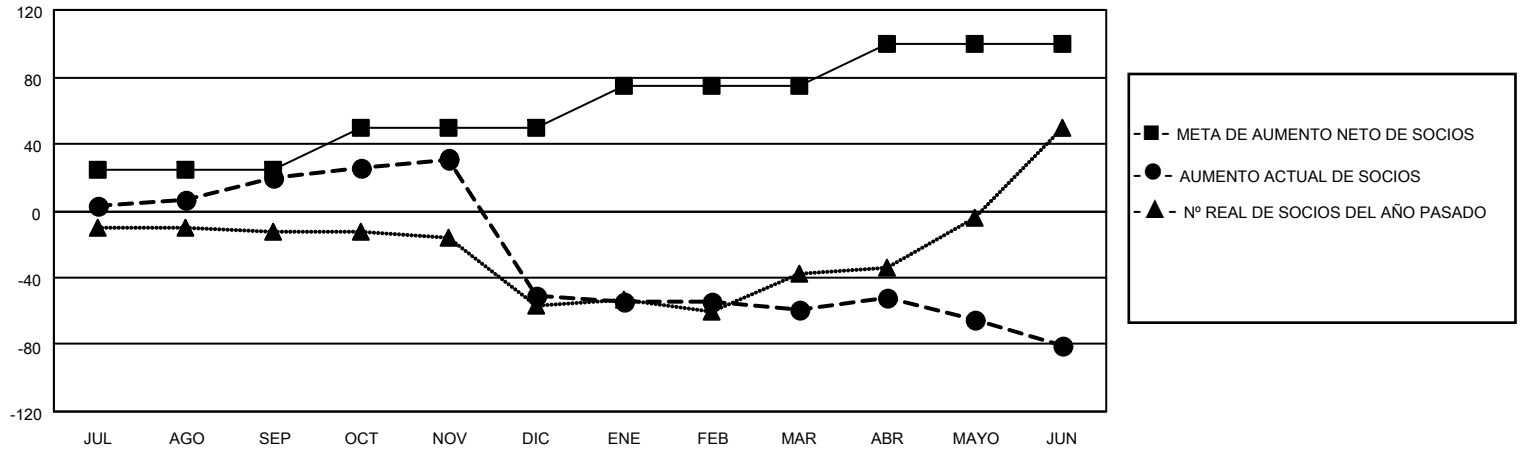

| | | | |
|-----------------------------|--|--|--------------|
| CLUBES DADOS DE BAJA: 2 | 30 CLUBS OF 46 AÑADIERON 1 O MÁS SOCIOS NUEVOS | <u>DISTRIBUCIÓN POR SEXO</u> | |
| <u>SOCIOS DADOS DE BAJA</u> | | MASCULINO | 282 (31.37%) |
| FALLECIDOS | 6 | FEMENINO | 616 (68.52%) |
| CLUB CANCELADO | 41 | NON BINARY | 0 (0.00%) |
| OTRO | 146 | PREFER NOT TO ANSWER | 1 (0.11%) |
| TOTAL | 193 | TOTAL DE SOCIOS EN UNIDADES FAMILIARES | 409 |
| | HAGA CLIC AQUÍ PARA OBTENER LOS DATOS ACUMULATIVOS DE SOCIOS | SOCIOS FAMILIARES QUE PAGAN LA MITAD DE LAS CUOTAS | 243 |